



COMUNE DI
CASTELNUOVO DI GARFAGNANA
Provincia di Lucca

RICHIESTA DI VARIANTE URBANISTICA
AI SENSI ART.238 L.R. 65/2014

REALIZZAZIONE DI DUE RSA
SCHEMI PROGETTUALI

UBICAZIONE: Località Alle Monache

DESTINAZIONE D'USO: 2 RSA - 80 + 40 pl

COMMITTENTE: SENECTUS SRL

PROGETTO URBANISTICO,
ARCHITETTONICO E
COORDINAMENTO GENERALE: Arch. Valerio BAGGIANI

PROFESSIONISTI
COLLABORATORI: Arch. Danilo EMO, Ing. Valerio RENZONI

TAVOLA

6

Dicembre 2020

Progettista

Arch. Valerio BAGGIANI

STATO DI PROGETTO

Piante, prospetti, sezioni
Render
1:200

Richiedente

SENECTUS SRL



Via G. Volpe 112, Tel. 0506220468
info@abcreaprogetti.com



Render

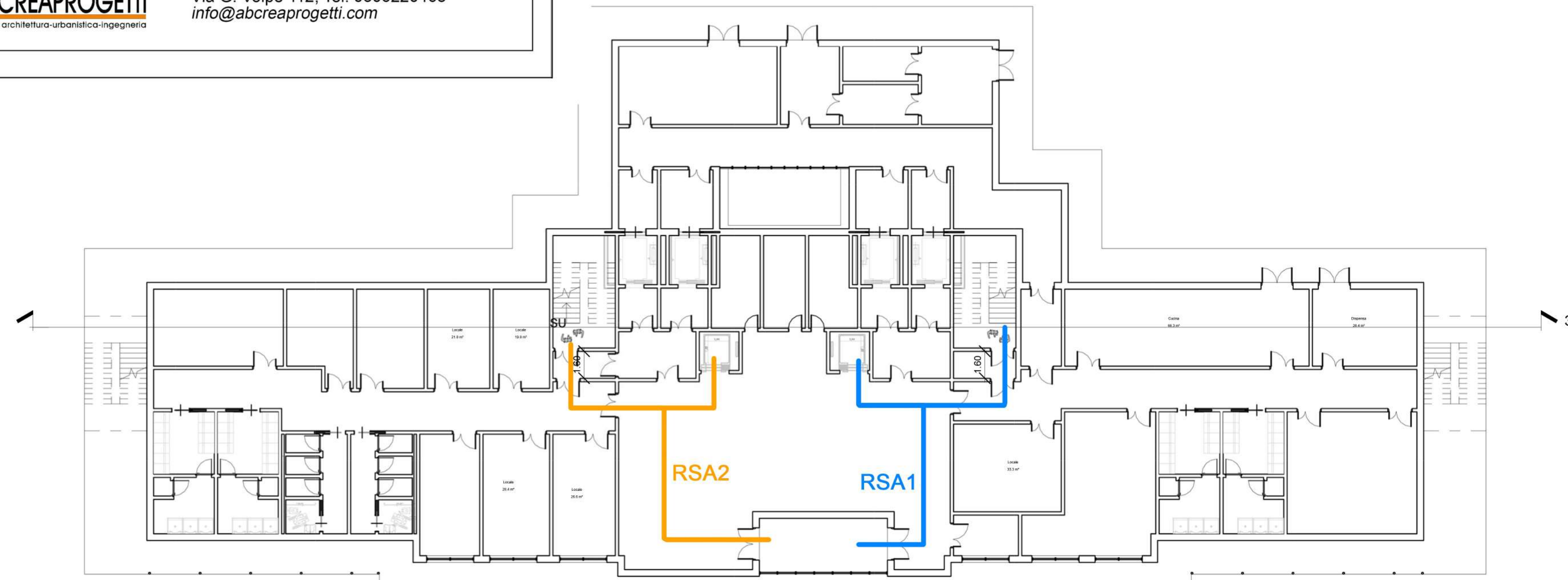
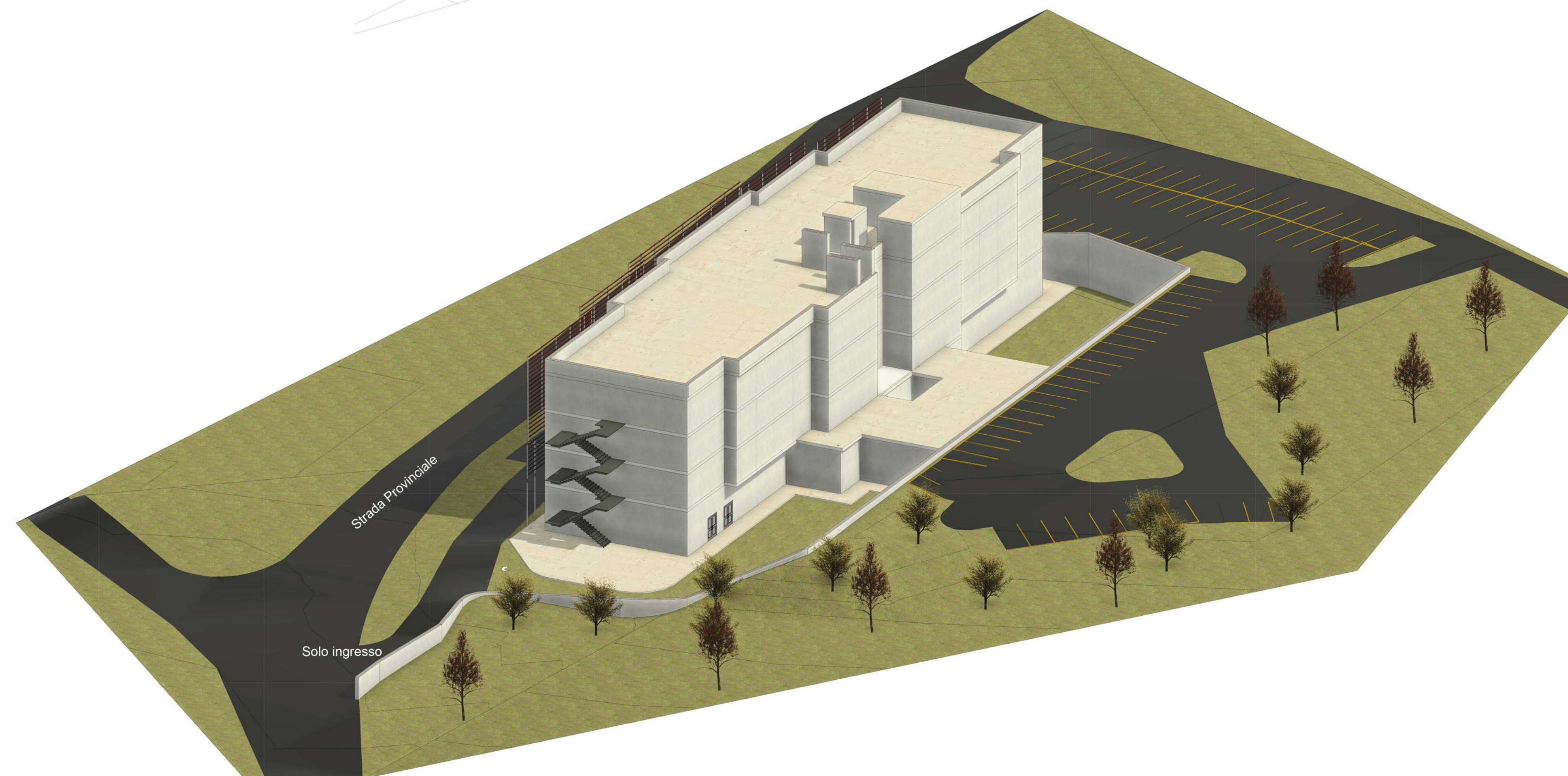

Pianta Piano seminterrato 1:200

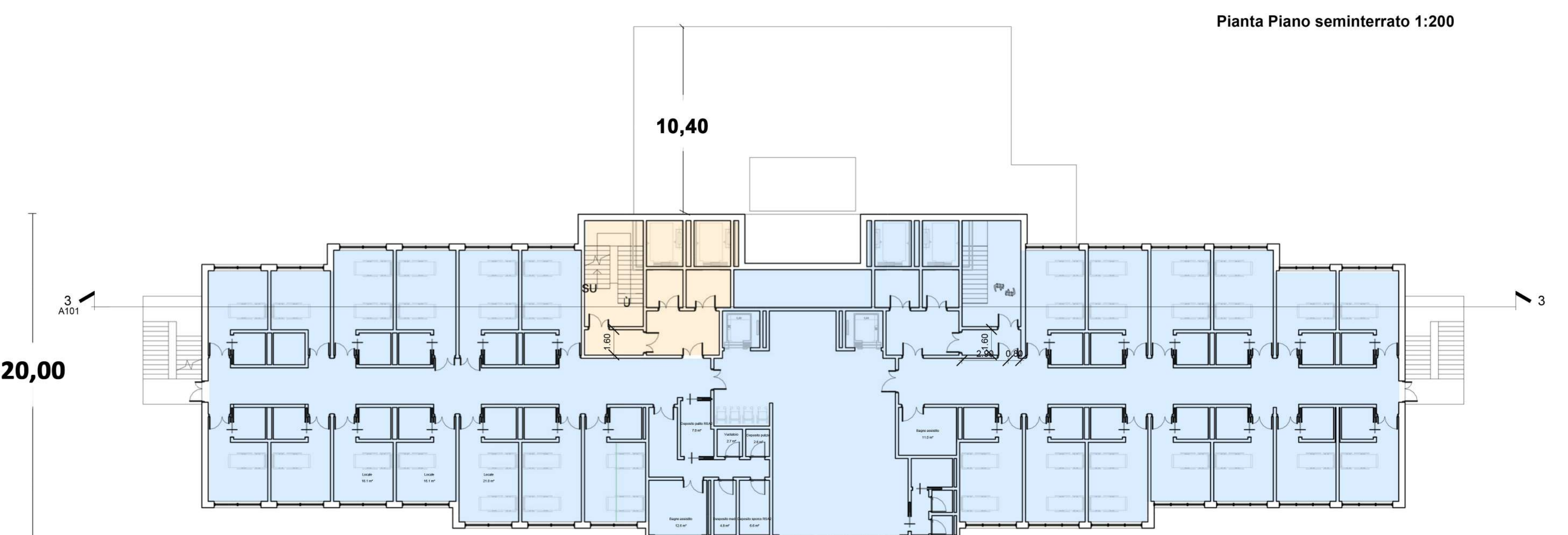

RSA1 - Pianta Piano Terra 1:200
40 PL

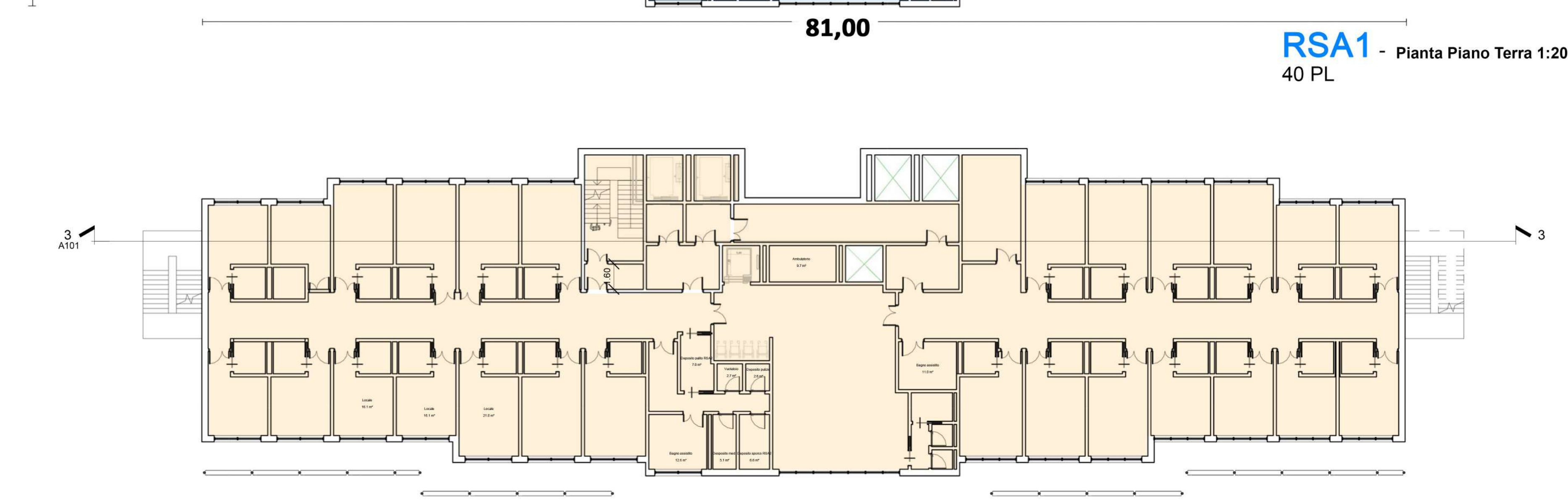

RSA2 - Pianta Piano Primo e Secondo 1:200
80 PL

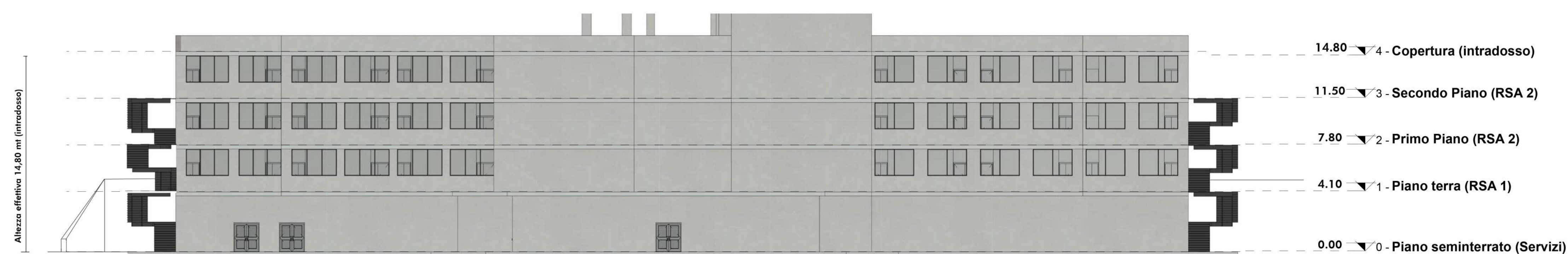
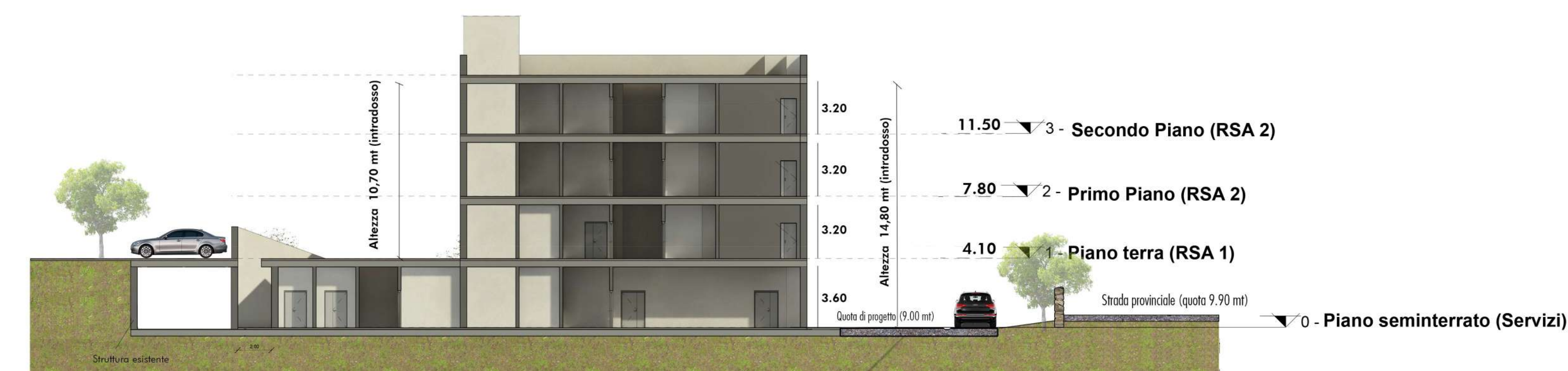

Prospetto OVEST

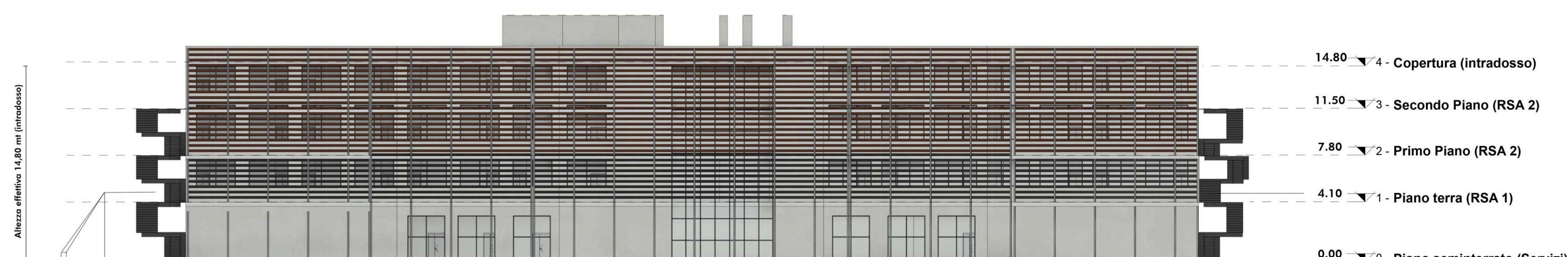

Prospetto EST



Sezione